Comune di

CASARGO

MAPPA N. 2

SCALA 1:5.000

RAPPRESENTAZIONE CONFORME DI GAUSS BOAGA

QUADRO UNIONE

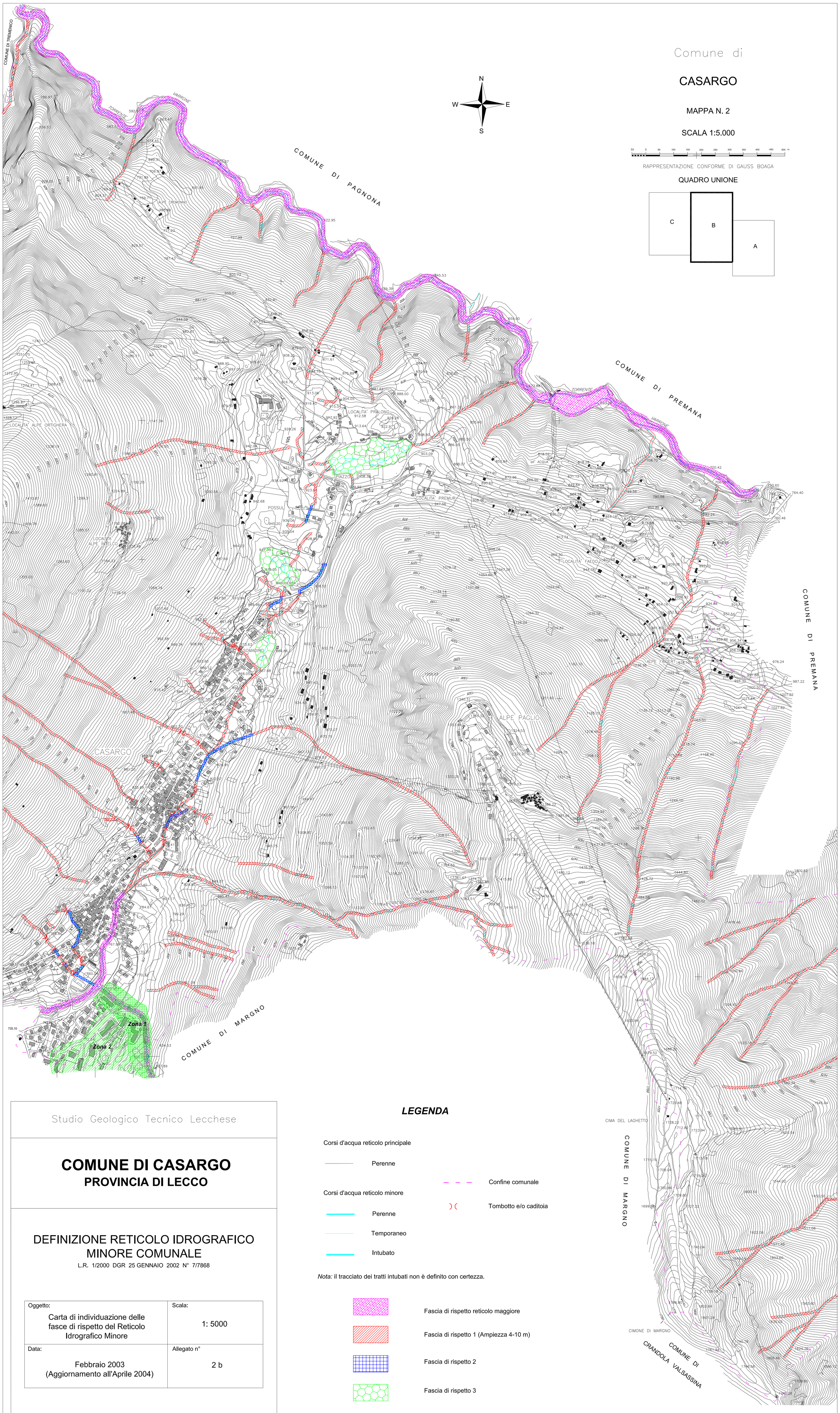

Studio Geologico Tecnico Lecchese

COMUNE DI CASARGO
PROVINCIA DI LECCO

DEFINIZIONE RETICOLO IDROGRAFICO MINORE COMUNALE

L.R. 1/2000 DGR 25 GENNAIO 2002 N° 7/7868

Oggetto:	Scala:
Carta di individuazione delle fasce di rispetto del Reticolo Idrografico Minore	1: 5000
Data:	**Allegato n°**
Febbraio 2003 (Aggiornamento all'Aprile 2004)	2 b

V. Palestro, 21–23900 LECCO 0341–286095

LEGENDA

Corsi d'acqua reticolo principale

Perenne

Corsi d'acqua reticolo minore

Perenne

Temporaneo

Intubato

Confine comunale

Tombotto e/o caditoia

Nota: il tracciato dei tratti intubati non è definito con certezza.

Fascia di rispetto reticolo maggiore

Fascia di rispetto 1 (Ampiezza 4-10 m)

Fascia di rispetto 2

Fascia di rispetto 3

a b

Area a rischio idrogeologico molto elevato - PAI
a) zona 1
b) zona 2